



COMMENT RETRACER LES FILLES À MARIER OU LES FILLES DU ROI DANS VOTRE ARBRE GÉNÉALOGIQUE

(*Marielle Paiement*)

Voici une façon facile et rapide de retracer les Filles à Marier ou les Filles du Roi dans votre arbre généalogique. Elle n'est pas infaillible, certaines d'entre elles pouvant passer sous votre « radar », mais elle donne tout de même de bons résultats.

Procédure à suivre, sans l'utilisation du logiciel de généalogie Brother's Keeper (BK6)

Si vous avez réuni vos données généalogiques sous forme d'un tableau manuscrit ou dactylographié, mais sans utiliser un logiciel de généalogie tel que BK6, vous pourrez tout de même retracer les Filles à Marier et les Filles du Roi dans votre arbre généalogique. Il suffit de vérifier la date de mariage des couples qui apparaissent dans votre arbre généalogique.

Si elle se situe **entre 1634 et 1662**, il a de fortes possibilités que l'épouse soit une **Fille à Marier** (*Pour plus d'informations sur les Filles à Marier, consultez Le Patrimoine, Volume 11, hiver 2016*). Si par contre, le mariage a eu lieu **entre 1663 et 1673**, l'épouse sera possiblement une **Fille du Roi**. **Pour confirmer cette information, procédez directement à la troisième étape qui apparaît dans les pages suivantes.**

Procédure à suivre, à l'aide du logiciel de généalogie Brother's Keeper (BK6)

Si vous avez déjà colligé et enregistré toutes les données nécessaires à l'établissement de votre arbre généalogique sur le logiciel de généalogie Brother's Keeper, communément appelé BK6 (ou toute autre version), vous pouvez imprimer un rapport qui vous permettra de retracer les Filles du Roi dans votre arbre généalogique. Vous trouverez, dans les pages suivantes, la procédure à suivre.

En résumé, que vous utilisiez ou non le logiciel BK6, vous pourrez retracer vos ancêtres Filles à Marier ou Fille du Roi. Dans les deux cas, l'important est que votre arbre généalogique soit le plus complet possible.

Procédure

Première étape (BK6)

Ouvrez la base de données dans BK6

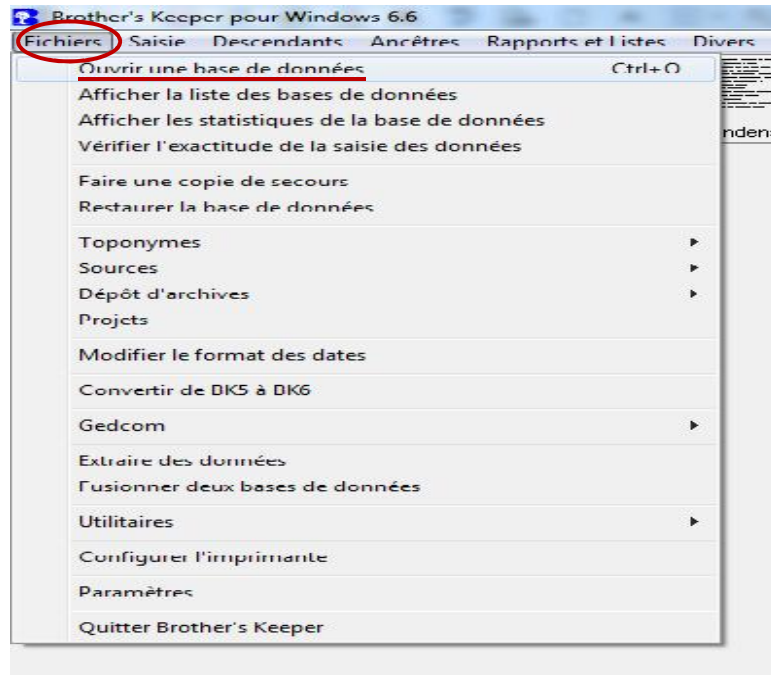

Ouvrez la fenêtre de saisie

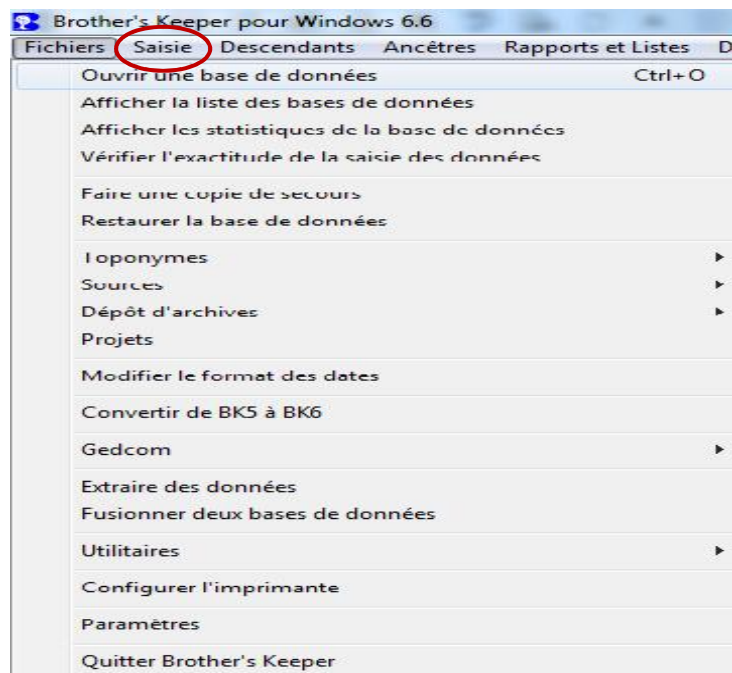

Sélectionnez **Rapports/Ancêtres/Tableau condensé**.

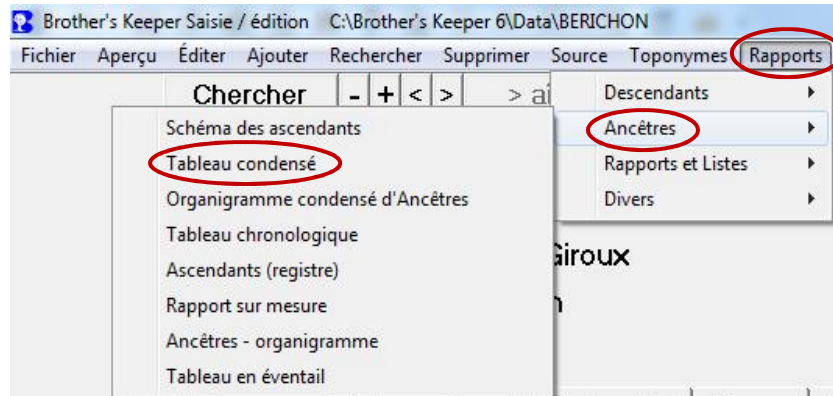

Un tableau apparaîtra, sur lequel vous inscrirez le nom de la personne pour laquelle vous cherchez les ancêtres (comme dans l'exemple ci-dessous).

Ajustez les paramètres selon vos besoin (marges, nombre de générations, type de numérotation, etc).

Cliquez sur **Débuter**

A screenshot of the "Afficher les ancêtres de" dialog box in Brother's Keeper. The text "Afficher les ancêtres de" is circled in red. The input field contains "Joseph Bérichon #33". To the right is a "Débuter" button, also circled in red. Below the input field is a "Nombre de générations" spinner set to "30". There are buttons for "Times New Roman", "12", and "Portrait". A radio button group for "Numérotation" has "Aucun" selected. Checkboxes for "Imprimer la date du jour", "Noms en gras", and "Inclure les ascendants répétés" are checked. There are also checkboxes for "Le champ Réf.:" and "Afficher un divorce ou un mariage annulé". A dropdown menu shows "Affiche les abréviations: n. d.". A "Sauvegarder" button is at the bottom right. A "Fermer" button is at the top right. At the bottom, it says "Pour imprimer, cliquez sur Débuter, sur Fichier et sur Imprimer".

Le tableau condensé s'affichera à l'écran.

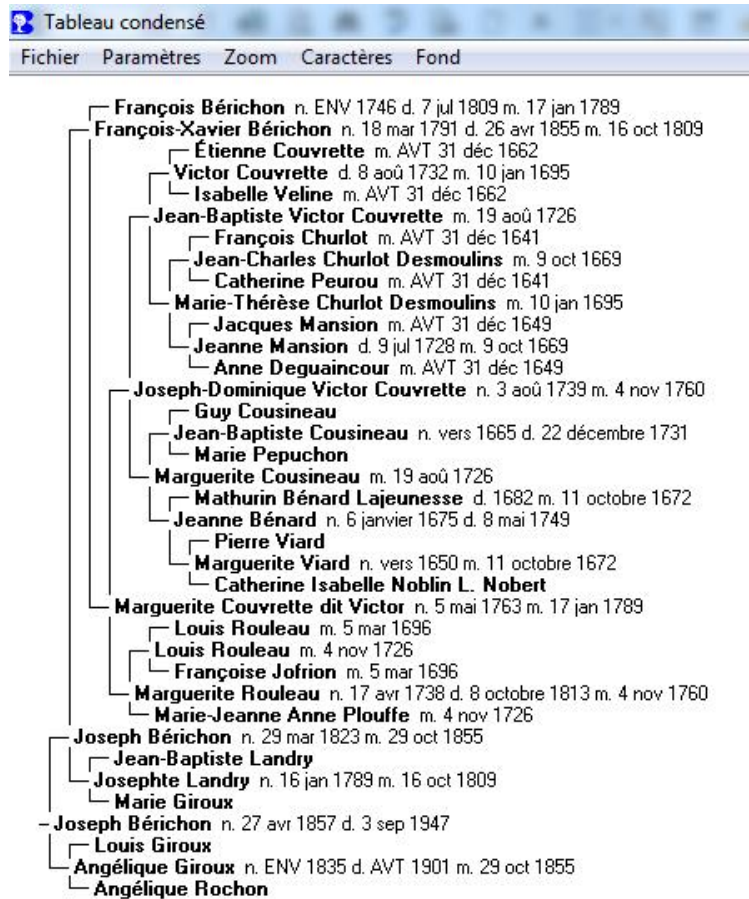

Cliquez sur Fichier/Imprimer pour imprimer le tableau condensé.

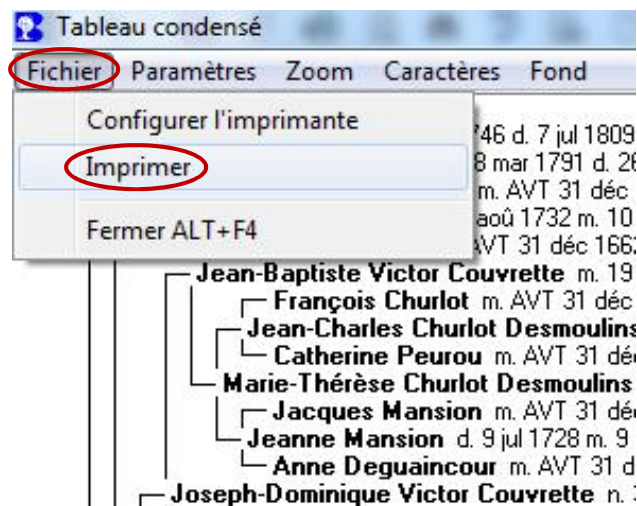

Deuxième étape (BK6)

Vérifiez la date de mariage des conjoints. Si elle se situe **entre 1634 et 1662**, il y a de fortes possibilités que l'épouse soit une **Fille à Marier**. Par contre, si le mariage a eu lieu **entre 1663 et 1673**, l'épouse sera possiblement une **Fille du Roi**.

S'il s'agit d'une Fille du Roi, profitez-en pour vérifier si elle a épousé un soldat du Régiment de Carignan-Salières ou du Régiment du Marquis de Tracy.

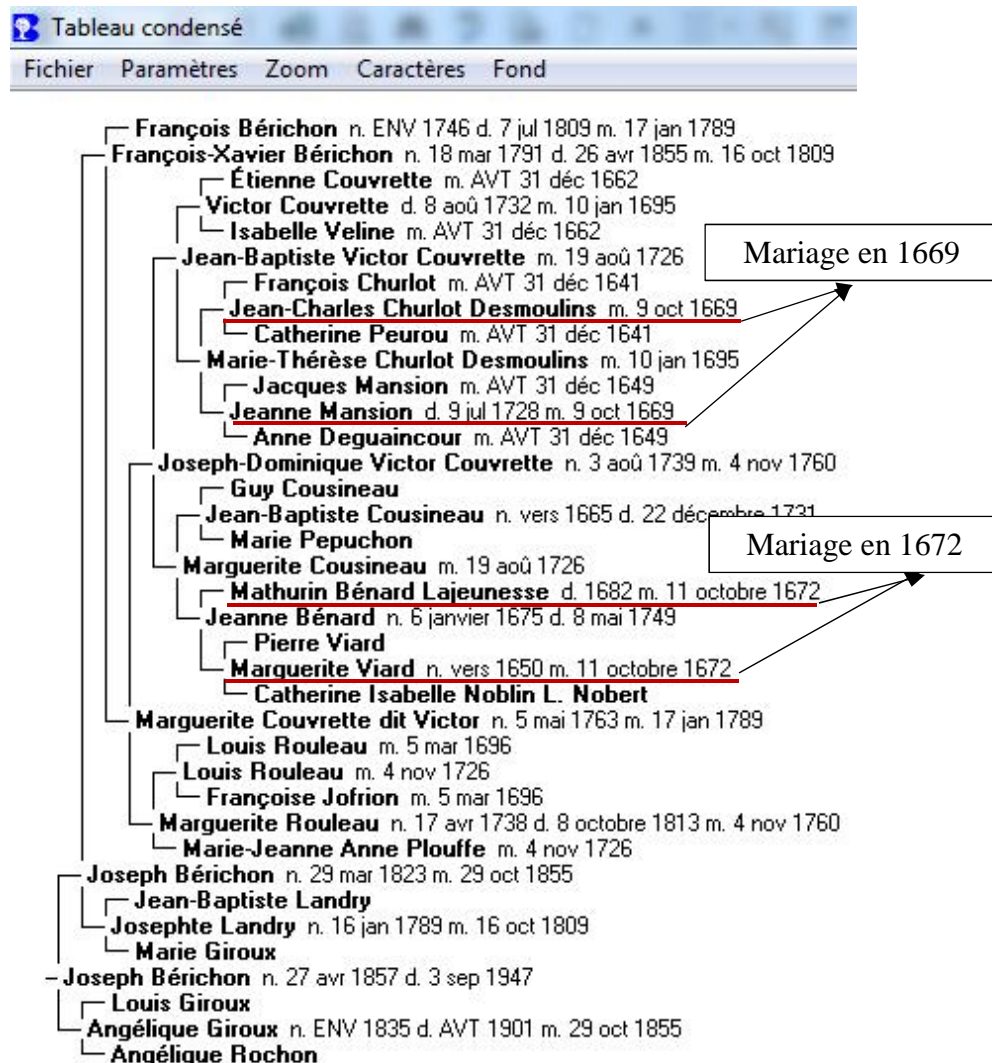

Dans l'exemple ci-dessus, nous retrouvons deux mariages qui ont eu lieu respectivement en 1669 et 1672: celui de Jeanne Mansion à Jean-Charles Churlot Desmoulins et celui de Marguerite Viard à Mathurin Bénard Lajeunesse.

Troisième étape (à faire avec ou sans BK6)

Vérifiez si l'épouse est une **Fille à Marier**. Pour ce faire, vous pouvez vous procurer « *Before the King's Daughters : The Filles à marier – 1634-1662* ». En **édition numérique**, ce livre peut être commandé à l'adresse ci-dessous, au coût de 4.99 US\$. En plus d'une introduction historique, de nombreux tableaux et graphiques, il contient une courte biographie de chacune des *Filles à Marier* répertoriées.

http://www.rootspoint.com/product/before-the-kings-daughters-the-filles-a-marier_1634-1662/

Il existe aussi une liste de *Filles à marier*, incluant une courte biographie pour chacune d'entre elles, qui peut être consultée sur le site de Jocelyne Nicol-Quillivic.

http://www.migrations.fr/FILLE_A_MARIER/FILLEAMARIER.htm

Pour vérifier s'il s'agit d'une **Fille du Roi**, copiez le lien suivant sur votre moteur de recherche

<http://lesfillesduRoi-quebec.org/les-filles-du-Roi/listes-et-tableaux>.

Sélectionnez l'un des sous-thèmes suivants:

- Listes des Filles du Roi ayant épousé des soldats du Régiment Carignan-Salières
- Liste des 764 Filles du Roi par nom, année d'arrivée ou prénom selon Yves Landry
- Filles du Roi ayant épousé un officier ou sous-officier du Régiment Carignan-Salières
- Filles du Roi de 1663 à 1673, par ordre d'arrivée

En plus des références que vous trouverez sur le site de la Société d'Histoire des Filles du Roi, voici quelques livres qui pourraient vous être utiles pour pousser plus loin vos recherches.

- Les Filles du Roi au XVII^e siècle / Orphelines en France, pionnières au Canada, accompagné d'un Répertoire biographique des Filles du Roi, par Yves Landry (deuxième édition: 2013)
- Les Filles du Roi et leurs époux, par la Société d'Histoire des Filles du Roi (2013)

- Le régiment de Carignan Salières / Les premières troupes françaises de la Nouvelle-France 1665-1668, par Marcel Fournier et Michel Langlois (2014)

Ainsi, après vérification auprès de l'une ou de plusieurs des références précitées, il est possible de confirmer que Jeanne Mansion et Marguerite Viard, mentionnées plus haut, qui se sont mariées respectivement en 1669 et 1672, sont toutes deux Filles du Roi.

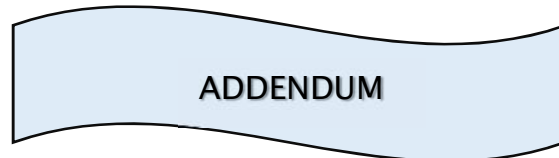

Il peut arriver qu'une personne dont le nom apparaît dans votre arbre généalogique n'ait aucun lien de parenté avec vous. Voici un cas que j'ai rencontré récemment :

Antoinette Bluteau, Fille du Roi arrivée en Nouvelle-France en 1671 a épousé Joseph David Lacroix en 1671. Elle est décédée avant 1681 sans laisser de postérité.

En deuxième nocces, Joseph David Lacroix a épousé Barthelemy Mailloux en 1681. Ils ont eu de nombreux descendants.

Bien que le nom d'Antoinette Bluteau apparaisse au côté de celui de Joseph David Lacroix dans l'arbre généalogique de plusieurs personnes, elle ne peut pas être l'ancêtre féminine, n'ayant pas eu d'enfant avec son époux.

L'ancêtre masculin est Joseph David Lacroix et l'ancêtre féminine est Barthelemy Mailloux, sa deuxième épouse qui n'était pas Fille du Roi.

Comment confirmer une relation de parenté (BK6)

Afin de confirmer votre relation de parenté avec une personne dont le nom apparaît dans votre arbre généalogique, procédez comme suit :

Sélectionnez **Rapports/Divers/Relation de parenté**

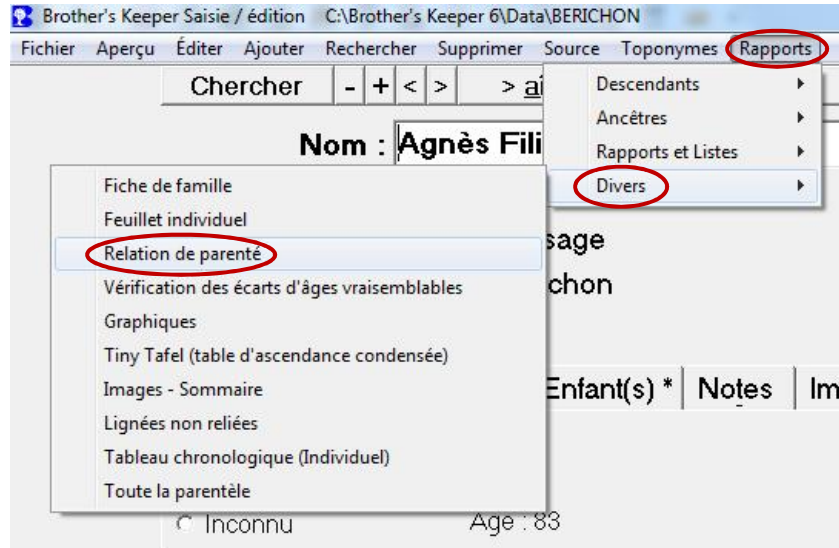

Dans le tableau **Ouvrir une fiche personnelle**, dans l'espace prévu à cette fin, tapez le nom de la personne pour laquelle vous voulez vérifier le lien de parenté.

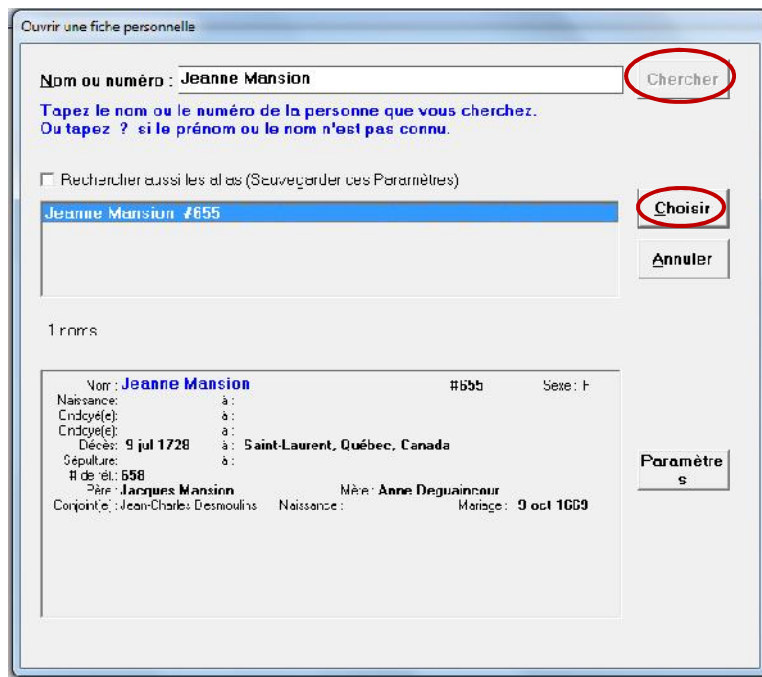

Cliquez **Chercher**, puis **Choisir** en vous assurant que vous avez sélectionné la bonne personne (il pourrait y avoir plusieurs personnes portant le même nom).

Un nouveau tableau **Ouvrir une fiche personnelle** apparaîtra. Tapez le nom de la personne pour laquelle vous cherchez la relation de parenté (par exemple, vous).

Ensuite, cliquez **Chercher**, puis **Choisir** en vous assurant que vous avez sélectionné la bonne personne (il pourrait y avoir plusieurs personnes portant le même nom).

Ouvrir une fiche personnelle

Nom ou numéro : Lucienne Bérichon Chercher

Tapez le nom ou le numéro de la personne que vous cherchez.
Ou tapez ? si le prénom ou le nom n'est pas connu.

Rechercher aussi les alias (Sauvegarder les Paramètres)

Lucienne Bérichon #3 Choisir
Lucienne Bérichon #190 Annuler

2 noms :

| | | | |
|-----------|---|------|---|
| Nom | Lucienne Bérichon | Sexe | F |
| Naissance | 1 avril 1914 à Saint-Augustin (Ménard), Québec, Canada | | |
| Décès | 2 décembre 1971 à Saint-Eustache, Québec, Canada | | |
| Parents | Père : Joseph Bérichon, Mère : Agnès Fillion | | |
| Conjoints | Maurice Poitement, Naissance : 6 juin 1916, Mariage : 14 juillet 1940 | | |

Paramètres

Le tableau **Établir la relation de parenté** apparaîtra. Sélectionnez les paramètres désirés selon vos besoins. Sous **Genre de recherche**, si vous avez un très grand nombre d'ancêtres ou de générations, vous devrez peut-être sélectionner la recherche « *étendue* ». Pour établir la relation entre le probant et l'apparenté, cliquez sur **Établir**.

Relation entre le probant : Jeanne Mansion #655

et l'apparenté : Lucienne Bérichon #3

Cliquez sur un nom pour le modifier

Jeanne Mansion Établir

est : l'aïeule, à la 9e génération, de

Lucienne Bérichon Imprimer

Paramètres

Afficher les numéros de code BK
 Afficher les dates : naissance et décès

Genre de recherche

Sommaire = 350 ancêtres ou 20 générations
 Étendue = 25 000 ancêtres sur 60 générations

Imprimer la lignée

Une autre relation de parenté existe entre ces personnes.

Nous avons maintenant la confirmation que Jeanne Mansion est l'aïeule, à la 9^e génération, de Lucienne Bérichon. La même recherche aurait pu être faite au sujet de Marguerite Viard. Pour terminer, vous pouvez imprimer le document.